Raad voor de Kinderbescherming
Ministerie van Justitie en Veiligheid

Als je langer op het politiebureau moet blijven

1 Je bent in verzekering gesteld

De officier van justitie heeft besloten dat je langer op het politiebureau moet blijven.

Dit heet:
in verzekering stellen.
Dat duurt maximaal 3 dagen.

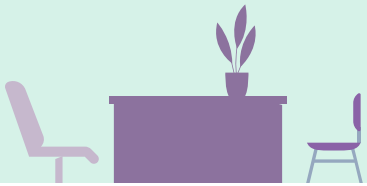

Een raadsonderzoeker van de Raad voor de Kinderbescherming komt met jou praten.

Dit noemen we:
vroeghulp.
We praten over hoe het met je gaat en wat je van de situatie vindt.

2 Verdacht van een ernstig misdrijf...

Dan kan de officier van justitie jou nog langer willen vasthouden.

Dat heet:
voorlopige hechtenis.

Dat moet de officier aan de rechter-commissaris vragen.

De raadsonderzoeker schrijft een rapport met advies voor de rechter-commissaris.

Daarin staat of we denken dat je de beslissing over jouw straf thuis kunt afwachten of niet.

3 Naar de rechter-commissaris

De politie brengt je naar de rechtbank voor een gesprek met de rechter-commissaris. Dat noemen we de voorgeleiding.

Jouw ouders zijn daar ook bij. En je advocaat. Meestal is er een raadsonderzoeker bij de zitting.

De rechter-commissaris leest wat er in het politiedossier en in ons advies staat.

Ook stelt de rechter-commissaris jou vragen.

4 Beslissing rechter-commissaris

Naar huis (met regels)
Je bent nog steeds verdacht, maar je mag thuis afwachten hoe je strafzaak verdergaat. Soms moet je je aan bepaalde regels houden.

Een raadsonderzoeker praat nog een keer met je. Die schrijft een strafadvies voor de kinderrechter. Je kunt begeleiding krijgen van de jeugdreclassering.

of

Naar een justitiële jeugdinrichting
Dat is een gevangenis speciaal voor jongeren.

Een raadsonderzoeker komt daar nog een keer met je praten. Die schrijft een strafadvies voor de kinderrechter.

Drie kinderrechters beslissen na 14 dagen of je nog langer vast-gehouden mag worden. Dat kan maximaal 90 dagen duren.

5 Beslissing kinderrechter

Je gaat uiteindelijk naar een zitting met de kinderrechter die over jouw straf beslist.

Bij die zitting moeten jouw ouders ook zijn.

Raad voor de Kinderbescherming
Ministerie van Justitie en Veiligheid

Als je langer op het politiebureau moet blijven

Raadsonderzoeker | Officier van justitie | Rechter-commissaris | Advocaat

1 Je bent in verzekering gesteld

De officier van justitie heeft besloten dat je langer op het politiebureau moet blijven.

Een raadsonderzoeker van de Raad voor de Kinderbescherming komt met jou praten.

2 Verdacht van een ernstig misdrijf...

Dan kan de officier van justitie jou nog langer willen vasthouden.

Dat moet de officier aan de rechter-commissaris vragen.

De raadsonderzoeker schrijft een rapport met advies voor de rechter-commissaris.

3 Naar de rechter-commissaris

De politie brengt je naar de rechtbank voor een gesprek met de rechter-commissaris. Dat noemen we de voorgeleiding.

De rechter-commissaris leest wat er in het politiedossier en in ons advies staat.

4 Beslissing rechter-commissaris

Naar huis (met regels)
Je bent nog steeds verdacht, maar je mag thuis afwachten hoe je strafzaak verdergaat. Soms moet je je aan bepaalde regels houden.

of

Naar een justitiële jeugdinrichting
Dat is een gevangenis speciaal voor jongeren.

Drie kinderrechters beslissen na 14 dagen of je nog langer vastgehouden mag worden. Dat kan maximaal 90 dagen duren.

5 Beslissing kinderrechter

Je gaat uiteindelijk naar een zitting met de kinderrechter die over jouw straf beslist.

Versie december 2025

Sla om voor meer informatie